

1. Considerações gerais

- 1.1 O Plano de Sucessão de Administradores do Sicoob Crediadag segue as diretrizes da Política de Sucessão de Administradores do Sicoob Confederação, e caracteriza-se pelo planejamento estrategicamente alinhado às boas práticas de governança e tem como objetivo zelar pela transparência e sustentabilidade dos processos decisórios, objetivando o desenvolvimento e a renovação qualificada da alta administração.
- 1.2 Este documento define critérios, processos e procedimentos para cumprimento da Política de Sucessão de Administradores do Sicoob Crediadag.
- 1.3 Este Plano de Sucessão complementa o Estatuto Social do Sicoob Crediadag e o Regulamento Eleitoral.
- 1.4 O Plano de Sucessão é voltado à alta administração e seus potenciais sucessores do Sicoob Crediadag e contempla processos distintos para o Conselho de Administração e para a Diretoria Executiva.
- 1.5 Este plano foi elaborado considerando o porte (relativo ao tamanho de seus ativos), complexidade (relevância da sua atividade), estrutura (quadro associativo), perfil de risco (conforme segmentação), e processos existentes.
- 1.6 O Plano de Sucessão foi estruturado em etapas sequenciais e inter-relacionadas da seguinte forma: I) Identificação; II) Seleção; III) Avaliação, e IV) Capacitação. As ações estão descritas no fluxograma apresentado no Anexo 2.
- 1.7 Nas etapas acima, para processos envolvendo o Conselho de Administração, o cooperado é subdividido em três grupos, sendo:
 - a) *Cooperado que almeja participar do processo eleitoral* - aplicar as etapas de Identificação e Capacitação. Este processo deve estar alinhado com o Regulamento Eleitoral próprio e Estatuto Social da entidade.
 - b) *Conselheiro de Administração em exercício do 1º e 2º mandato* – público que deve passar pela etapa de Capacitação, participando de programa de formação e capacitação para o exercício de suas funções;

Plano de Sucessão de Administradores da Cooperativa de Crédito de Livre Admissão da Grande Goiânia Ltda - Sicoob Crediadag

- c) *Conselheiro de Administração em recondução do 3º mandato* em diante – público que deve estar em constante aperfeiçoamento de suas competências (etapa de Capacitação) e que identifica e forma futuros sucessores, compartilhando sua experiência.

1.8 Já a Diretoria Executiva é subdividida em dois grupos, sendo:

- a) *Candidatos ao cargo de Diretor proveniente de seleção interna* - o atual empregado da entidade do Sicoob, em desenvolvimento de carreira, com perfil adequado para a sucessão. O candidato deve passar pelas 4 etapas citadas no item 1.6;
- b) *Candidatos ao cargo de Diretor proveniente de seleção externa* - o profissional de mercado. O candidato deve passar pelas 4 etapas citadas no item 1.6.

1.9 O Plano de Sucessão deve ser aplicado também aos substitutos de membros da alta administração em casos de vacância objetivando atender as qualidades para a plena continuidade da gestão da entidade.

2. Conselho de Administração

Etapa I - Identificação

- I.1 O procedimento de identificação consiste, primeiramente, na análise pela Comissão Eleitoral da conformidade das condições apresentadas pelos candidatos com aquelas exigidas para o preenchimento do cargo de Conselheiro de Administração.
- I.2 Para atendimento aos pré-requisitos do cargo as informações devem ser apresentadas e detalhadas no currículo e suficientemente evidenciadas por meio de documentos comprobatórios.
- I.3 A identificação e checagem das informações apresentadas serão feitas mediante consulta em sistema de banco de dados disponíveis: fonte pública e privada de dados cadastrais, documentos, certificados ou outras solicitações do Banco Central do Brasil.

Pré-requisitos ao cargo	Instrumento de Aferição (como)	Responsável pela verificação	Quando
a) Apresentar reputação ilibada;	<p>Para avaliar o cumprimento, pelo candidato, do requisito de reputação ilibada, deverão ser avaliadas as seguintes situações:</p> <p>I. processo crime ou inquérito policial a que esteja respondendo o candidato ou qualquer sociedade de que seja ou tenha sido, à época dos fatos, controlador ou administrador;</p> <p>II. processo judicial ou administrativo que tenha relação com o Sistema Financeiro Nacional;</p> <p>III. outras situações, ocorrências ou circunstâncias análogas julgadas relevantes pelo Banco Central do Brasil.</p>	Comissão Eleitoral	Eleição Recondução

Plano de Sucessão de Administradores da Cooperativa de Crédito de Livre Admissão da Grande Goiânia Ltda - Sicoob Crediadag

<p>b) ser residente no país;</p>	<p>I. Solicitar comprovante de residência em nome do candidato.</p> <p>Exemplo: Notificação de Imposto de Renda do último exercício, recibo da declaração referente ao exercício em curso, contrato de locação em que figure como locatário, admitida a declaração pessoal.</p>	<p>Comissão Eleitoral</p>	<p>Eleição Recondição</p>
<p>c) não estar impedido por lei especial, nem condenado por crime falimentar, de sonegação fiscal, de prevaricação, de corrupção ativa ou passiva, de concussão, de peculato, contra a economia popular, a fé pública, a propriedade ou o Sistema Financeiro Nacional, ou condenado a pena criminal que vede, ainda que temporariamente, o acesso a cargos públicos;</p>	<p>Emitir os seguintes documentos:</p> <p>I. certidões negativas cíveis e criminais, federais e estaduais, de protesto, e certidão negativa de débitos trabalhistas, das comarcas em que tenha residido nos últimos 5 (cinco) anos.</p>	<p>Comissão Eleitoral</p>	<p>Eleição Recondição</p>
<p>d) não estar declarado inabilitado ou suspenso para o exercício de cargos de conselheiro fiscal, de conselheiro de administração, de diretor;</p>	<p>I. Verificar situação jurídica no sítio do Banco Central do Brasil. (www.bcb.gov.br → Supervisão do SFN → Instrumentos disciplinares e punitivos → Processos administrativos punitivos → Quadro Geral de Inabilitados – QGI).</p>	<p>Comissão Eleitoral</p>	<p>Eleição Recondição</p>
<p>e) não responder, nem qualquer empresa da qual seja controlador ou administrador, por protesto de títulos, cobranças judiciais, emissão de cheques sem fundos, inadimplemento de obrigações e outras ocorrências ou circunstâncias análogas;</p>	<p>Apresentar os seguintes documentos:</p> <p>I. resultado da pesquisa da situação cadastral no Sisbr;</p> <p>II. resultado da pesquisa na Cadastro de Emitentes de Cheques sem Fundos do Banco Central (CCF);</p> <p>III. certidões dos cartórios de</p>	<p>Comissão Eleitoral</p>	<p>Eleição Recondição</p>

Plano de Sucessão de Administradores da Cooperativa de Crédito de Livre Admissão da Grande Goiânia Ltda - Sicoob Crediadag

	protesto no domicílio dos últimos 5 anos; IV. consulta Serasa; V. consulta Bacen.		
f) não estar declarado falido ou insolvente;	I. Realizar pesquisa da situação cadastral no SISBR.	Comissão Eleitoral	Eleição Recondução
g) não ter controlado ou administrado, nos 2 anos que antecedem a eleição ou nomeação, firma ou sociedade objeto de declaração de insolvência, liquidação, intervenção, falência ou recuperação judicial.	I. Certidão Cível (Estadual).	Comissão Eleitoral	Eleição Recondução

I.4 Além da verificação de atendimento aos pré-requisitos do cargo citados acima, o candidato *Conselheiro de Administração* deverá comprovar:

Itens de comprovação pelo candidato <i>Conselheiro de Administração</i>	Instrumentos de aferição (como)	Responsável pela verificação	Quando
a) capacidade técnica e gerencial - a análise verificará conhecimentos em: I. visão estratégica, sistêmica e de longo prazo; II. conhecimento das melhores práticas de governança; III. noções de legislação aplicável às funções do cargo;	Análise curricular	Comissão Eleitoral	Eleição Recondução
IV. formação acadêmica em nível de ensino médio, e/ou técnica, ministrado por instituição regulamentada pelo Ministério da	Certificado de conclusão	Comissão Eleitoral	Eleição Recondução

Plano de Sucessão de Administradores da Cooperativa de Crédito de Livre Admissão da Grande Goiânia Ltda - Sicoob Crediadag

Educação - MEC;			
V. participação em cursos e eventos na área do cooperativismo, e/ou, jurídica, e/ou, empresarial, e/ou, atacadista.	Certificado de conclusão, e/ou, declaração de participação.	Comissão Eleitoral	Eleição Recondução
b) experiência em área financeira, e/ou administrativa, e/ou negócio, e/ou, jurídica e/ou, consultoria, e/ou comercial, e/ou, gestão de cooperativa de crédito.	Análise curricular	Comissão Eleitoral	Eleição Recondução

I.5 Este documento não sobrepõe às exigências contidas no Regulamento Eleitoral da entidade.

Etapa II - Capacitação

- II.1 Ações de desenvolvimento com o objetivo de aperfeiçoar ou adquirir conhecimentos necessários e alinhá-los aos valores e propósito do Sicoob.
- II.2 Para o cooperado que almejar participar do processo eleitoral, a cooperativa disponibilizará os temas descritos na alínea “a” do quadro abaixo, como forma de preparação para exercício do cargo.
- II.3 O Conselheiro de Administração em exercício de 1º mandato deverá, obrigatoriamente, se submeter a, no mínimo, 2 (dois) cursos descritos na alínea “b” do quadro abaixo, durante o exercício do mandato. O Conselheiro de Administração em recondução do 2º mandato deverá se submeter a, no mínimo, mais 2 (dois) cursos descritos na alínea “b” do quadro abaixo, durante o exercício do mandato, não realizados durante o exercício do mandato anterior, e, ainda, observar o descrito na alínea “c”. A Certificação de Dirigentes do Sicoob substitui os cursos exigidos para os Conselheiros em exercício de 1º mandato e para os Conselheiros em recondução do 2º mandato.
- II.4 A cooperativa oferecerá a capacitação contínua sobre os temas relevantes para formação dos Conselheiros.
- II.5 A capacitação contínua é pré-requisito para uma governança apoiada nas boas práticas de gestão.
- II.6 Para formação básica aplica-se:

Temas	Instrumentos de aferição (como)
<p>a) Cooperado que almeja participar do processo eleitoral:</p> <p>I. DNA SICOOB: Integração Institucional e Identidade Institucional;</p>	<p>Observar o detalhamento das ações de capacitação na planilha Capacitação, no anexo 3.</p> <p>Os cursos disponíveis pelo Sicoob Universidade, apresentar o Certificado de conclusão.</p>
<p>b) Conselheiro de Administração em</p>	

Plano de Sucessão de Administradores da Cooperativa de Crédito de Livre Admissão da Grande
Goiânia Ltda - Sicoob Crediadag

<p>exercício de 1º mandato</p> <p>I. DNA SICOOB: Integração Institucional e Identidade Institucional;</p> <p>II. Gestão de Negócios;</p> <p>III. Gestão Operacional;</p> <p>IV. Gestão de Processos;</p> <p>V. Controles Internos e Riscos;</p> <p>VI. Estratégia, Inovação e Sustentabilidade;</p> <p>VII. Certificações Profissionais de Dirigentes do Sicoob.</p>	
<p>c) Conselheiro de Administração em recondução do 2º mandato em diante:</p> <p>I. Aperfeiçoamento das competências de Conselheiro de Administração em exercício do 2º mandato em diante;</p> <p>II. Participação em fórum e eventos estratégicos;</p> <p>III. Compartilhamento de conhecimento.</p>	<p>Observar a experiência de mandatos anteriores</p>

3. Diretoria Executiva

Etapa I - Identificação

- I.1 Verificação das pré-condições dos candidatos ao cargo de Diretor proveniente de seleção interna ou externa.
- I.2 Compreendem-se por atendimento dos pré-requisitos ao cargo as informações apresentadas no currículo, detalhadas e suficientemente evidenciadas por meio de documentos comprobatórios.
- I.3 A identificação e checagem das informações apresentadas serão feitas mediante consulta em sistema de banco de dados disponíveis: fonte pública e privada de dados cadastrais, documentos, certificados ou outras solicitações do Banco Central do Brasil.
- I.4 A entidade Sicoob poderá se utilizar do apoio da Central ou contratar empresa especializada para a melhor identificação de candidatos externos.

Pré-requisitos ao cargo	Instrumento de Aferição (como)	Responsável pela verificação	Quando
a) Apresentar reputação ilibada;	<p>Para avaliar o cumprimento, pelo candidato, do requisito de reputação ilibada, deverão ser avaliadas as seguintes situações:</p> <ul style="list-style-type: none"> I. processo crime ou inquérito policial a que esteja respondendo o candidato ou qualquer sociedade de que seja ou tenha sido, à época dos fatos, controlador ou administrador; II. processo judicial ou administrativo que tenha relação com o Sistema Financeiro Nacional; III. outras situações, ocorrências ou circunstâncias análogas julgadas relevantes pelo Banco Central do Brasil. 	<p>Conselho de Administração e Profissional de RH ou Consultoria Especializada</p>	<p>Eleição, Recondução</p>

Plano de Sucessão de Administradores da Cooperativa de Crédito de Livre Admissão da Grande Goiânia Ltda - Sicoob Crediadag

<p>b) Ser residente no país;</p>	<p>I. Solicitar comprovante de residência em nome do candidato.</p> <p>Exemplo: Notificação de Imposto de Renda do último exercício, recibo da declaração referente ao exercício em curso, contrato de locação em que figure como locatário, admitida a declaração pessoal.</p>	<p>Conselho de Administração e Profissional de RH ou Consultoria Especializada</p>	<p>Eleição, Recondução</p>
<p>c) não estar impedido por lei especial, nem condenado por crime falimentar, de sonegação fiscal, de prevaricação, de corrupção ativa ou passiva, de concussão, de peculato, contra a economia popular, a fé pública, a propriedade ou o Sistema Financeiro Nacional, ou condenado a pena criminal que vede, ainda que temporariamente, o acesso a cargos públicos;</p>	<p>I. emitir os seguintes documentos: certidão de antecedentes criminais (sítio da Polícia Federal); certidões negativas, nada consta cível, criminal, dentre outras disponíveis nos sítios dos tribunais de cada região e comprovante de regularidade no Cadastro de Emitentes de Cheques sem Fundos do Banco Central (CCF).</p>	<p>Conselho de Administração e Profissional de RH ou Consultoria Especializada</p>	<p>Eleição, Recondução</p>
<p>d) não estar declarado</p>	<p>I. verificar situação jurídica no sítio do Banco Central do Brasil.</p>	<p>Conselho de Administração</p>	<p>Eleição,</p>

Plano de Sucessão de Administradores da Cooperativa de Crédito de Livre Admissão da Grande Goiânia Ltda - Sicoob Crediadag

inabilitado ou suspenso para o exercício de cargos de conselheiro fiscal, de conselheiro de administração, de diretor;	Verificar situação jurídica no sítio do Banco Central do Brasil. (www.bcb.gov.br → Supervisão do SFN → Instrumentos disciplinares e punitivos → Processos administrativos punitivos → Quadro Geral de Inabilitados – QGI).	e Profissional de RH ou Consultoria Especializada	Recondução
e) não responder, nem qualquer empresa da qual seja controlador ou administrador, por protesto de títulos, cobranças judiciais, emissão de cheques sem fundos, inadimplimento de obrigações e outras ocorrências ou circunstâncias análogas;	Apresentar os seguintes documentos: I. resultado da pesquisa da situação cadastral no Sisbr; II. resultado da pesquisa na Cadastro de Emitentes de Cheques sem Fundos do Banco Central (CCF); III. certidões dos cartórios de protesto no domicílio dos últimos 5 anos; IV. consulta Serasa; V. consulta Bacen.	Conselho de Administração e Profissional de RH ou Consultoria Especializada	Eleição, Recondução
f) não estar declarado falido ou insolvente;	I. realizar pesquisa da situação cadastral no Sisbr.	Conselho de Administração e Profissional de RH ou Consultoria Especializada	Eleição, Recondução
g) não ter controlado ou administrado, nos 2 anos que	I. Certidão Cível (Estadual).		

Plano de Sucessão de Administradores da Cooperativa de Crédito de Livre Admissão da Grande
Goiânia Ltda - Sicoob Crediadag

<p>antecedem a nomeação, firma ou sociedade objeto de declaração de insolvência, liquidação, intervenção, falência ou recuperação judicial.</p>		<p>Conselho de Administração e Profissional de RH ou Consultoria Especializada</p>	<p>Eleição, Recondução</p>
---	--	--	----------------------------

Etapa II - Seleção

- II.1 Triagem e verificação dos candidatos ao cargo de Diretor por competências para atendimento de requisitos mínimos como: capacidade técnica, capacidade gerencial, habilidades interpessoais, conhecimento das leis e regulamentos relativos à sua atuação e experiência.
- II.2 Antes de iniciar etapa seleção, faz-se necessário a definição do perfil do candidato ideal à sucessão, incluindo: capacitação técnica compatível com as atribuições do cargo, comprovação acadêmica, experiência profissional ou quaisquer outros requisitos julgados relevantes, por intermédio de documentos e declaração firmada pela entidade.
- II.3 Adicionalmente, o perfil deve conter o escopo das competências, traços de personalidade e estilo de liderança almejados.
- II.4 De forma a oferecer apoio técnico e transparência na etapa seleção que a entidade poderá se utilizar do apoio da Central ou contratar empresa especializada para aplicação dos instrumentos de aferição.

Critérios de seleção	Instrumentos de aferição (como)	Responsável pela verificação	Quando
a) capacidade técnica e gerencial - a análise verificará conhecimentos em: I. visão estratégica, sistêmica e de longo prazo; II. conhecimento das melhores práticas de governança; III. noções de legislação aplicável às funções do cargo; IV. capacidade de ler e entender relatórios gerenciais, contábeis e financeiros; V. conhecimento do perfil de risco da entidade;	Análise curricular; Entrevista individual/coletiva, coordenada por, no mínimo, 2 membros do Conselho de Administração. A critério do Conselho, a etapa pode ser acompanhada, ainda, por outro Diretor Executivo em exercício do mandato e por profissional de RH.	Profissional de RH ou Consultoria Especializada No mínimo, 2 membros do Conselho de Administração A critério do Conselho, a etapa pode ser acompanhada, ainda, por outro Diretor Executivo em exercício do mandato e por	Eleição, Recondução

Plano de Sucessão de Administradores da Cooperativa de Crédito de Livre Admissão da Grande Goiânia Ltda - Sicoob Crediadag

		profissional de RH.	
VI. competências profissionais (Anexo 1) - Orientativo;	Sugestão de Roteiro de Entrevista por Competências, no Anexo I	Conselho de Administração e Profissional de RH ou Consultoria Especializada	Eleição, Recondução
VII. formação acadêmica de nível superior completo, ministrado por instituição regulamentada pelo Ministério da Educação- MEC;	Certificado de conclusão	Conselho de Administração e Profissional de RH ou Consultoria Especializada	Eleição, Recondução
VIII. certificação que aborde aspectos da governança corporativa, documentos societários, planejamento estratégico, conceitos básicos de finanças e economia, planejamento orçamentário e gestão de riscos;	Opcional Certificado de conclusão	Conselho de Administração e Profissional de RH ou Consultoria Especializada	Eleição, Recondução
IX. estilo de liderança (<i>assessment</i>);	Sugere-se a aplicação de, pelo menos, uma das seguintes metodologias: <ul style="list-style-type: none"> ▪ <i>Coach Assessment</i>, ▪ Análise de Perfil Pessoal (PPA); ▪ Avaliação de Potencial e 	Profissional de RH ou Consultoria Especializada	Eleição, Recondução

Plano de Sucessão de Administradores da Cooperativa de Crédito de Livre Admissão da Grande Goiânia Ltda - Sicoob Crediadag

	<p>Perfil (APP);</p> <ul style="list-style-type: none"> ▪ Teste de Liderança Situacional (TLS); ▪ Outros. 		
X. traços de personalidade (<i>assessment</i>);	<p>Sugestões de <i>Assessment</i>: DISC</p> <p>Sugere-se a aplicação de, pelo menos, uma das seguintes metodologias:</p> <ul style="list-style-type: none"> ▪ Inventário Fatorial de Personalidade (IFP- II); ▪ Inventário Fatorial de Personalidade Revisado - Forma Reduzida (IFP-R); ▪ Bateria Fatorial de Personalidade (BFP); ▪ Human Guide; ▪ Myers-Briggs Type Indicator - Inventário de Tipos Psicológicos (MBTI); ▪ Outros. 	Profissional de RH ou Consultoria Especializada	Eleição, Recondução
XI. experiência e <i>expertise</i> técnica em uma ou mais áreas de interesse da entidade.	<p>Em caso de seleção interna e externa, certificação CPA 10 (Anbima) válida.</p> <p>Em caso de seleção interna, realização de trilhas e cursos do Sicoob Universidade</p>	<p>Conselho de Administração e</p> <p>Profissional de RH ou Consultoria Especializada</p>	Eleição, Recondução
<p>b) habilidades Interpessoais - recomenda-se aferir:</p> <p>I. capacidade de trabalhar em equipe;</p>	<p>Sugere-se a aplicação de pelo menos uma das metodologias:</p>	Profissional de RH ou Consultoria Especializada	Eleição, Recondução

Plano de Sucessão de Administradores da Cooperativa de Crédito de Livre Admissão da Grande Goiânia Ltda - Sicoob Crediadag

<p>II. capacidade de liderar e influenciar pessoas;</p> <p>III. autogestão;</p> <p>IV. comunicação.</p>	<ul style="list-style-type: none"> ▪ DISC; ▪ Análise de Perfil Pessoal (PPA); ▪ Avaliação de Potencial e Perfil (APP); ▪ Outros; <p>Sugestões de testes psicológicos:</p> <ul style="list-style-type: none"> ▪ Inventário de Habilidades Sociais (IHS-Del-Prete); ▪ Human Guide; ▪ Myers-Briggs Type Indicator - Inventário de Tipos Psicológicos (MBTI); ▪ Outros. 		
<p>c) experiência - recomenda-se aferir por meio de análise curricular e entrevistas:</p> <p>I. atividade profissional em cargos de gestão;</p> <p>II. experiência e vivência em governança corporativa, por meio de participação ou apoio a outros conselhos;</p> <p>III. participação em eventos do segmento financeiro, sendo: congressos, conferências, seminários, workshop, etc.;</p> <p>IV. participação de seção de Planejamento Estratégico.</p>	<p>Análise curricular</p>	<p>Conselho de Administração e Profissional de RH ou Consultoria Especializada</p>	<p>Eleição, Recondução</p>
<p>Entrevista</p>			

II.5 Após a aplicação dos instrumentos de aferição, o candidato será avaliado na etapa seguinte com o propósito de conhecer o grau de desenvolvimento das competências.

II.6 Compete ao Conselho de Administração conduzir etapa “seleção” da Diretoria Executiva.

Etapa III - Avaliação

- III.1 Avaliação é a mensuração das competências para o desempenho no cargo.
- III.2 A Diretoria Executiva e seus sucessores serão avaliados a partir dos critérios descritos no quadro abaixo. A condução da avaliação é de responsabilidade do Conselho de Administração e a participação de especialistas externos pode contribuir para a objetividade do processo.
- III.3 Sucessor para o cargo de Diretor:
- Deverá haver uma interação direta do Conselho de Administração com o sucessor, para obtenção de referências pessoais e financeiras, de modo a permitir a avaliação mais ampla do desempenho do candidato;
 - sendo o candidato proveniente de seleção interna em cargo de gestão, poderá ser utilizado o histórico das 2 (duas) avaliações de desempenho mais recentes, realizadas pelo Programa de Gestão de Desempenho - Sicoob;
 - sendo o candidato proveniente de seleção externa, a avaliação por meio do processo de seleção.
- III.4 Diretor em exercício: A avaliação a ser realizada pelos membros do Conselho de Administração de forma mais abrangente possível incluindo, além de ferramentas de avaliação de desempenho, o estabelecimento de metas conforme critérios de avaliação abaixo:

Crítérios de seleção	Instrumentos de aferição (como)	Responsável pela verificação	Quando
a) Visão Estratégica do Negócio com foco em resultado – definir e disseminar estratégias competitivas de desempenho empresarial com foco no mercado financeiro e no cenário político econômico para consolidar a atuação do Sicoob no Sistema Financeiro Nacional:	Poderá ser aplicada a avaliação de competência combinada com as perguntas em entrevista.	Conselho de Administração e Profissional de RH ou Consultoria	Eleição Recondução

Plano de Sucessão de Administradores da Cooperativa de Crédito de Livre Admissão da Grande Goiânia Ltda - Sicoob Crediadag

<p>I. acompanha o alcance de objetivos e metas da Diretoria Executiva sob sua responsabilidade, entregando resultados concretos e de qualidade, com foco estratégico no médio e longo prazo;</p> <p>II. responde pelos resultados da Diretoria Executiva e pela condução de projetos e iniciativas estratégicas de âmbito corporativo, monitorando indicadores e atuando preventivamente para evitar riscos que possam comprometer a eficiência ou impactar nos resultados.</p>		Especializada	
<p>b) Foco na Eficiência e Eficácia – agregar valor ao Sicoob por meio da otimização de recursos e identificação de oportunidades de negócios:</p> <p>I. define prioridades sobre orçamento e alocação de recursos em sua Diretoria Executiva, influenciando a definição de prioridades e investimentos da entidade;</p> <p>II. garante a consistência entre o planejamento de sua Diretoria Executiva e a estratégia organizacional, respondendo pelo alinhamento de seus gestores às diretrizes definidas.</p>	<p>Poderá ser aplicada a avaliação de competência combinada com as perguntas em entrevista.</p>	<p>Conselho de Administração e Profissional de RH ou Consultoria Especializada</p>	<p>Eleição, Recondução</p>
<p>c) Relacionamento Institucional – representar o Sicoob e zelar pela sua imagem institucional articulando e estabelecendo alianças estratégicas para fortalecimento da marca:</p> <p>I. representa internamente projetos e iniciativas estratégicas de âmbito corporativo, com foco na cooperação,</p>	<p>Poderá ser aplicada a avaliação de competência combinada com</p>	<p>Conselho de Administração e Profissional de</p>	<p>Eleição, Recondução</p>

Plano de Sucessão de Administradores da Cooperativa de Crédito de Livre Admissão da Grande Goiânia Ltda - Sicoob Crediadag

<p>integração de esforços e para a realização dos objetivos conjuntos;</p> <p>II. articula-se, interna e externamente, estabelecendo contatos e parcerias estratégicas, com foco na cooperação e integração de esforços para o alcance de benefícios conjuntos.</p>	<p>as perguntas em entrevista.</p>	<p>RH ou Consultoria Especializada</p>	
<p>d) Visão de Mercado – posicionar o Sicoob como agente de desenvolvimento local, defendendo a sustentabilidade econômica da entidade e sua expansão para o mercado, a fim de atender as necessidades do seu mercado:</p> <p>I. acompanha as principais variáveis e tendências relacionadas ao negócio, discutindo e planejando, junto a seus pares, ações corporativas para assegurar o posicionamento da entidade;</p> <p>II. demonstra equilíbrio e foco em suas decisões atuando com dinamismo e flexibilidade em cenários que envolvem alto grau de incerteza, mantendo o nível de eficiência e produtividade da entidade.</p>	<p>Poderá ser aplicada a avaliação de competência combinada com as perguntas em entrevista.</p>	<p>Conselho de Administração e Profissional de RH ou Consultoria Especializada</p>	<p>Eleição, Recondução</p>
<p>e) Liderança – ser referência para o Sicoob na gestão e no reconhecimento do seu capital humano e inspirar a formação de talentos e de equipes de alto desempenho:</p> <p>I. define (em colegiado) as estratégias da entidade (foco no longo prazo) e as dissemina, contextualizando suas implicações e contribuindo para construção de uma visão integrada dos gestores e profissionais da entidade;</p> <p>II. delega responsabilidades e desafios ao grupo gerencial sob sua responsabilidade, definindo papéis e mobilizando-os para o alcance dos resultados organizacionais.</p>	<p>Poderá ser aplicada a avaliação de competência combinada com as perguntas em entrevista.</p>	<p>Conselho de Administração e Profissional de RH ou Consultoria Especializada</p>	<p>Eleição, Recondução</p>

Plano de Sucessão de Administradores da Cooperativa de Crédito de Livre Admissão da Grande Goiânia Ltda - Sicoob Crediadag

<p>f) Tomada de decisão: tomar decisões consistentes com os objetivos estabelecidos considerando riscos e impactos na entidade:</p> <p>I. identifica oportunidades para a entidade e assume desafios, decisões e riscos calculados na diretoria, com visão dos impactos na cadeia de valor e nos resultados de médio e longo prazos;</p> <p>II. Toma decisões com visão corporativa e julgamento independente, tendo como premissa padrões, políticas e valores da entidade.</p>	<p>Poderá ser aplicada a avaliação de competência combinada com as perguntas em entrevista.</p>	<p>Conselho de Administração e Profissional de RH ou Consultoria Especializada</p>	<p>Eleição, Recondução</p>
--	---	--	----------------------------

Critérios de seleção	Instrumentos de aferição (como)	Responsável pela verificação	Quando
<p>Além da avaliação das competências citadas na tabela acima, o Conselho de Administração pode avaliar a Diretoria Executiva a partir das seguintes perguntas:</p> <p>a) Com que eficácia o diretor tem identificado e antecipado ameaças reais provenientes do ambiente de negócios?</p> <p>b) A cultura da empresa reforça sua missão, visão, crenças e valores?</p> <p>c) Há uma reserva de profissionais qualificados para sucessão e para respaldar as metas de crescimento?</p> <p>d) O diretor mantém o Conselho de Administração informado acerca de sucessores potenciais?</p> <p>e) O diretor está desenvolvendo líderes com potencial e competências necessárias</p>	<p>Poderá ser aplicada a avaliação de competência combinada com as perguntas em entrevista.</p>	<p>Conselho de Administração e Profissional de RH ou Consultoria Especializada</p>	<p>Eleição, Recondução</p>

Plano de Sucessão de Administradores da Cooperativa de Crédito de Livre Admissão da Grande
Goiânia Ltda - Sicoob Crediadag

para sucedê-lo?			
f) A entidade apresentou bom desempenho e conseguiu manter sua competitividade nos últimos 12 meses?			
g) Há indicações de que a empresa manterá seu bom desempenho nos próximos 3 anos?			

Etapa IV - Capacitação

- IV.1 Ações de desenvolvimento com o objetivo de aperfeiçoar ou adquirir as competências e conhecimentos necessários e alinhá-los aos valores e propósito do Sicoob.
- IV.2 A entidade tem o papel de oferecer a capacitação contínua sobre os temas relevantes para formação de líderes.
- IV.3 O processo de capacitação deve contemplar um plano de desenvolvimento das competências avaliadas na etapa anterior. Esse procedimento tem como principal objetivo reforçar as competências que apresentaram o resultado acima do esperado e promover a aquisição daquelas que contribuirão para o bom desempenho no exercício da gestão.
- IV.4 A capacitação contínua é pré-requisito para uma governança apoiada nas boas práticas de gestão.
- IV.5 Aplica-se a formação básica abaixo, observada as disposições do resultado da etapa “III AVALIAÇÃO”, tratada anteriormente.

Temas	Instrumentos de aferição (como)
a) Formação dos gestores ao cargo de Diretor, conforme carreira de sucessão, por meio das trilhas disponíveis no Sicoob Universidade conforme PGD.	Observar o detalhamento das ações de capacitação na planilha Capacitação (Anexo 3)
b) Diretor em exercício: <ul style="list-style-type: none"> I. DNA SICOOB: Integração Institucional e Identidade Institucional II. Gestão de Negócios III. Gestão Operacional IV. Gestão de Processos V. Controles Internos e Riscos 	

Plano de Sucessão de Administradores da Cooperativa de Crédito de Livre Admissão da Grande
Goiânia Ltda - Sicoob Crediadag

VI. Estratégia, Inovação e Sustentabilidade

VII. Certificações Profissionais: Certificação de Dirigentes do Sicoob - Diretor Executivo e CPA 10 ou CPA 20. (opcionalmente poderá fazer a certificação de Conselheiro de Administração)

Anexo 1 - Sugestão de Roteiro de Entrevista por Competências

1) Visão Estratégica do Negócio com foco em resultado

Comportamento 1: Acompanha o alcance de objetivos e metas, primando por resultados concretos e de qualidade, com foco estratégico;

Perguntas:

Descreva uma situação, onde sua visão de mercado (futuro) o ajudou a atingir uma meta.

Conte-nos sobre mudanças promovidas em sua gestão que contribuíram para o atingimento de metas e objetivos.

Comportamento 2: Responde pela entidade e pela condução de projetos e iniciativas estratégicas, monitorando indicadores para evitar riscos que possam comprometer a eficiência ou impactar nos resultados;

Perguntas:

Qual foi o projeto mais significativo que você coordenou? Conte-nos como foi e quais as principais etapas.

Conte sobre algum projeto que tenha sido muito difícil chegar a um resultado satisfatório. Quais os indicadores envolvidos?

2) Foco na Eficiência e Eficácia

Comportamento 1: Define prioridades sobre orçamento e alocação de recursos para as Diretorias.

Perguntas:

Como você define prioridades na gestão do orçamento da entidade? O que prioriza?

Como você gerenciava o orçamento da entidade junto com a sua equipe?

Conte-nos sobre investimentos e bem feitorias em sua gestão, realizados com a alocação correta de recursos.

Comportamento 2: Acompanha a consistência entre o planejamento das Diretorias e a estratégia organizacional.

Perguntas:

Como você gerenciava o planejamento estratégico da entidade, a fim de garantir que as diretrizes e projetos definidos sejam cumpridos?

De que forma você influenciou sua equipe a trabalhar com o planejamento estratégico, seguindo orientações organizacionais?

3) Relacionamento Institucional

Comportamento 1: Representa a entidade na comunidade e órgãos competentes defendendo projetos e iniciativas estratégicas.

Perguntas:

Conte-nos sobre uma situação onde você posicionou/representou as diretrizes estratégicas da entidade perante algum órgão ou a comunidade.

Descreva uma situação onde precisou representar a entidade, defendendo seus interesses.

Comportamento 2: Articula-se externamente, estabelecendo contatos e parcerias estratégicas, com foco na cooperação e integração de esforços para o alcance de benefícios conjuntos.

Perguntas:

Pensando em relacionamento com o mercado externo, qual foi a maior/melhor parceria que você conquistou e quais os benefícios oferecidos para a entidade?

Em sua opinião, quais as características fundamentais que um gestor deve ter para conseguir se relacionar com o mercado externo, de maneira vantajosa?

Relate uma grande contribuição/articulação sua para conseguir uma parceria importante para a integração de esforços?

4) Visão de Mercado

Comportamento 1: Acompanha as principais variáveis e tendências relacionadas ao negócio, por meio de relatórios desenvolvidos pelas diretorias.

Perguntas:

Quais foram as últimas mudanças/ inovação implementadas por você e sua equipe?

Você tem acompanhado mudanças/ inovações em sua área de atuação? Implementou alguma tendência de mercado em sua gestão?

Conte-nos sobre variáveis e tendências de mercado implementadas na empresa em sua gestão e como foi a condução das mudanças com a equipe!

Comportamento 2: Demonstra equilíbrio e foco em suas decisões atuando com dinamismo e flexibilidade em cenários que envolvem alto grau de incerteza, com foco na eficiência e produtividade da entidade.

Perguntas:

Em algum momento de sua gestão, você precisou agir de maneira mais flexível para tomar uma decisão, a fim de assegurar a produtividade? Conte em detalhes.

Em um cenário de alto grau de incerteza do mercado externo, como um gestor deve posicionar a força de trabalho e tomar decisões?

5) Liderança

Comportamento 1: Define (em colegiado) as estratégias da entidade (foco no longo prazo) e as dissemina para as diretorias, contextualizando suas implicações e contribuindo para construção de uma visão integrada.

Perguntas:

Como você dissemina para sua equipe, uma nova diretriz de trabalho, decidida em reunião de Diretoria ou Conselho?

Como você gerencia o fluxo de informações em sua equipe de trabalho?

Explique com riqueza de detalhes como foi a sua última atuação (posicionamento, tomada de decisão... em reunião de diretoria) na definição de estratégias de negócios para a entidade.

Comportamento 2: Orienta o desenvolvimento dos profissionais, contribuindo na formação de sucessores, atribuindo desafios e responsabilidades, engajando em torno dos objetivos e garantindo um ambiente de trabalho positivo.

Perguntas:

Você acha importante a formação de sucessores no ambiente de trabalho? Por quê? Como costuma contribuir para o processo de sucessão?

Como costuma orientar o desenvolvimento profissional de sua equipe de trabalho, visando crescimento e sucessão?

Relate-nos algumas situações onde tenha acompanhado o desenvolvimento de profissionais na equipe, visando crescimento/sucessão.

6) Tomada de decisão

Comportamento 1: Identifica oportunidades para a entidade e assume desafios, decisões e riscos calculados na Diretoria, com visão dos impactos na cadeia de valor e nos resultados de médio e longo prazos.

Perguntas:

Qual foi a decisão mais difícil que você já tomou em sua atuação como gestor, onde precisou assumir riscos? Como foi? Conte em detalhes!

Como uma decisão de alto risco impactou a entidade em médio e longo prazo? Descreva-nos o processo de tomada dessa decisão.

Qual foi a última decisão mais importante que você precisou tomar e quais os impactos nos resultados da entidade?

Comportamento 2: Toma decisões com visão corporativa e julgamento independente, tendo como premissa padrões, políticas e valores da entidade.

Perguntas:

Levando em consideração as regras e premissas de gestão da entidade, como você administra o seu processo decisório?

Já precisou tomar uma decisão que pudesse ferir os padrões, políticas e valores da entidade? Como foi?

Em um processo decisório, o que se deve evitar para não ferir os padrões, políticas e valores da entidade

Anexo 2 - Fluxograma

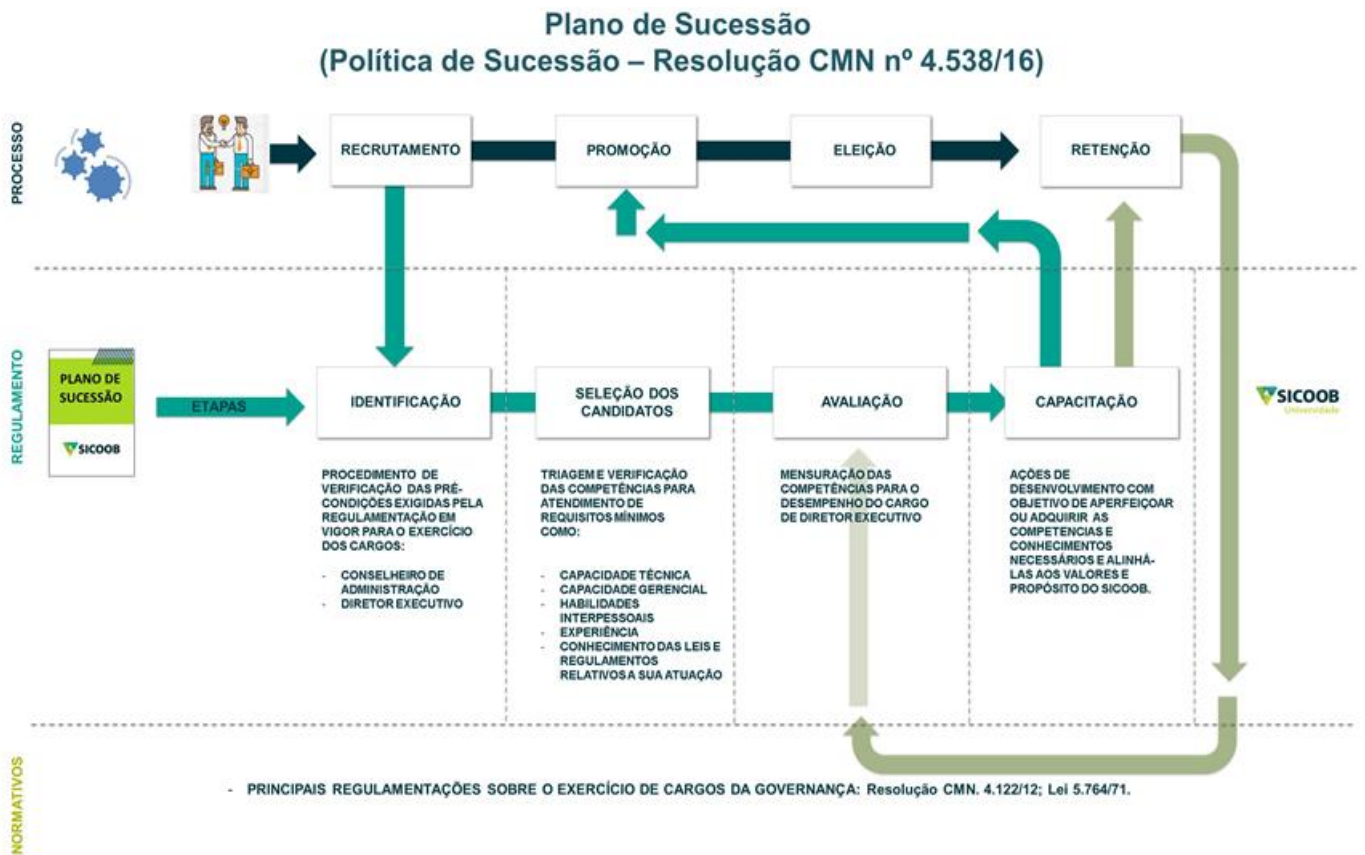

Anexo 3 - Capacitação

Competência	Descrição	Diretores
		Comportamentos Observáveis
Visão Estratégica do Negócio com foco em resultado	Definir e disseminar estratégias competitivas de desempenho empresarial com foco no mercado financeiro e no cenário político econômico para consolidar a atuação do Sicoob no Sistema Financeiro Nacional;	<ul style="list-style-type: none"> Acompanha o alcance de objetivos e metas da Diretoria sob sua responsabilidade, entregando resultados concretos e de qualidade, com foco estratégico no médio e longo prazo.
		<ul style="list-style-type: none"> Responde pelos resultados da Diretoria e pela condução de projetos e iniciativas estratégicas de âmbito corporativo, monitorando indicadores e atuando preventivamente para evitar riscos que possam comprometer a eficiência ou impactar nos resultados.
Foco na Eficiência e Eficácia	agregar valor ao Sicoob por meio da otimização de recursos e identificação de oportunidades de negócios;	<ul style="list-style-type: none"> Define prioridades sobre orçamento e alocação de recursos em sua Diretoria, influenciando a definição de prioridades e investimentos da Cooperativa.
		<ul style="list-style-type: none"> Garante a consistência entre o planejamento de sua Diretoria e a estratégia organizacional, respondendo pelo alinhamento de seus gestores às diretrizes definidas.
Relacionamento Institucional	representar o Sicoob e zelar pela sua imagem institucional articulando e estabelecendo alianças estratégicas para fortalecimento da marca;	<ul style="list-style-type: none"> Representa internamente projetos e iniciativas estratégicas de âmbito corporativo, com foco na cooperação, integração de esforços e para a realização dos objetivos conjuntos.
		<ul style="list-style-type: none"> Articula-se, interna e externamente, estabelecendo contatos e parcerias estratégicas, com foco na cooperação e integração de esforços para o alcance de benefícios conjuntos.
Visão de Mercado	posicionar o Sicoob como agente de desenvolvimento local, defendendo a sustentabilidade econômica da instituição e sua expansão para	<ul style="list-style-type: none"> Acompanha as principais variáveis e tendências relacionadas ao negócio, discutindo e planejando, junto a seus pares, ações corporativas para assegurar o posicionamento da Cooperativa.

Plano de Sucessão de Administradores da Cooperativa de Crédito de Livre Admissão da Grande Goiânia Ltda - Sicoob Crediadag

	o mercado, afim de atender as necessidades do associado;	<ul style="list-style-type: none"> • Demonstra equilíbrio e foco em suas decisões atuando com dinamismo e flexibilidade em cenários que envolvem alto grau de incerteza, mantendo o nível de eficiência e produtividade da Cooperativa.
Liderança	ser referência para o Sicoob na gestão e no reconhecimento do seu capital humano e inspirar a formação de talentos e de equipes de alto desempenho.	<ul style="list-style-type: none"> • Define (em colegiado) as estratégias da Cooperativa (foco no longo prazo) e as dissemina, contextualizando suas implicações e contribuindo para construção de uma visão integrada dos gestores e profissionais da Cooperativa.
		<ul style="list-style-type: none"> • Delega responsabilidades e desafios ao grupo gerencial sob sua responsabilidade, definindo papéis e mobilizando-os para o alcance dos resultados organizacionais.
Tomada de decisão	Tomar decisões consistentes com os objetivos estabelecidos considerando riscos e impactos na cooperativa.	<ul style="list-style-type: none"> • Identifica oportunidades para a Cooperativa e assume desafios, decisões e riscos calculados na Diretoria, com visão dos impactos na cadeia de valor e nos resultados de médio e longo prazos.
		<ul style="list-style-type: none"> • Toma decisões com visão corporativa e julgamento independente, tendo como premissa padrões, políticas e valores da Cooperativa.

Plano de Sucessão de Administradores da Cooperativa de Crédito de Livre Admissão da Grande Goiânia Ltda - Sicoob Crediadag

Capacitação para Conselheiros de Administração						
5 Cs	Trilha	Solução	Tipo	Resultado Esperado	Provedor	
Cooperativismo e Cultura Sicoob	DNA SICOOB Integração Institucional	Boas Vindas Sicoob	animação	Despertar o sentimento de pertencimento ao Sicoob.	Sicoob Universidade	
		Cooperativismo de Crédito e Institucional	e-learning	Habilidade de responder aos questionamentos sobre cooperativismo e sobre o Sicoob.	Sicoob Universidade	
		Estrutura de Funcionamento das Cooperativas de Crédito	Leituras	Orientar-se pela legislação vigente	-	
		Formação em instituições financeiras (básico)	e-learning	Ambientar-se no contexto do negócio do Sicoob.	Sicoob Universidade	
		Produtos e Serviços (básico)	animação	Conhecer o portfólio de produtos e serviços.	Sicoob Universidade	
		Sisbr - Uma visão Geral	vídeo	Visão sistêmica do Sisbr e suas múltiplas interfaces	Sicoob Universidade	
	DNA SICOOB Identidade Institucional	4 Minutos de Ética	Vídeo	Orientar-se pelos comportamentos éticos em relação a pessoas e processos.	Sicoob Universidade	
		Ética Sicoob	E-learning	Orientar-se pelos comportamentos éticos alinhados ao Sicoob	Sicoob Universidade	
		Prevenção a fraude	E-learning	Aumentar o conhecimento dos processos e reduzir o número	Sicoob Universidade	

Plano de Sucessão de Administradores da Cooperativa de Crédito de Livre Admissão da Grande Goiânia Ltda - Sicoob Crediadag

				de fraudes;		
		PLD/FT Dirigentes	E-learning	Identificar, agir preventivamente a ações de tentativa de lavagem de dinheiro.	Sicoob Universidade	
		Risco Operacional Básico	E-learning	Mapear e mitigar as principais fontes de risco operacional nas cooperativas.	Sicoob Universidade	
Conhecimentos Específicos	Gestão de Negócios	Análise do ambiente econômico	Presencial/ Leituras	Avaliar cenários econômicos e contextos de negócios	-	
		Gestão de metas com foco em resultados	Reuniões	Construção de metas com foco em resultados	Cooperativa	
		Apuração e análise resultado	Vídeo	Avaliar o desempenho da cooperativa via relatórios PAD. APN - Indicadores - Gestão de Risco	Sicoob Universidade	
		Empreendedorismo cooperativo	Reuniões	Elaboração de planos de expansão	Cooperativa	
	Gestão Operacional	Cadastro - visão geral	Vídeo	Conhecer as principais regras de cadastro e sua importância para a gestão de negócios da cooperativa	Sicoob Universidade	
		Crédito - Abordagem prática e de operação	E-learning	Conhecer as regras de cálculo de risco de crédito e seu impacto na provisão das cooperativas	Sicoob Universidade	

Plano de Sucessão de Administradores da Cooperativa de Crédito de Livre Admissão da Grande Goiânia Ltda - Sicoob Crediadag

		Gestão de Risco	E-learning	Analisar as regras e monitoramento de risco de mercado, crédito, liquidez e risco operacional	Sicoob Universidade
	Gestão de Processos, Controles Internos e Riscos	Demonstrações Financeiras e Contábeis das Cooperativas de Crédito	Presencial/ Leituras	Ampliar os conhecimentos com enfoque de auxílio no seu processo de tomada de decisão	-
		Gestão de Processos, Controles Internos e Riscos	Presencial / Leituras	Ampliar os conhecimentos sobre a estrutura e a importância dos Controles Internos e Análise de Risco na administração dos processos internos.	-
		Prevenção a Lavagem de Dinheiro e Financiamento ao Terrorismo.	Presencial/ Leituras	Atualizar os conhecimentos para agir preventivamente a ações de tentativa de lavagem de dinheiro.	-
		Gestão de Continuidade de Negócios	E-learning	Ampliar os conhecimentos para lidar adequadamente com situações de descontinuidade	Sicoob Universidade
	Estratégia, Inovação e Sustentabilidade	Análise da Estratégia e o Planejamento Estratégico - Conceitos;	Presencial / Leituras/ Intercâmbios	Ampliar o conhecimento técnico no que diz respeito à estratégia e ao Planejamento	-

Plano de Sucessão de Administradores da Cooperativa de Crédito de Livre Admissão da Grande Goiânia Ltda - Sicoob Crediadag

				Estratégico, a fim de aprimorar as estratégias e praticas adotadas.	
		Planejamento Estratégico e sua aplicabilidade para as Cooperativas de Crédito;	Plano Estratégico do Sicoob	Conhecer o plano estratégico do Sicoob e da Cooperativa com enfoque nos objetivos estratégicos estabelecidos afim de melhor amaprar os processos decisóios.	-
		Governança Corporativa e Compliance	Presencial / Leituras/ Intercâmbios	Avaliar as estruturas preexistentes, de modo a fazer com que essas atuem em prol de um ambiente de controle e monitoramento adequado, bem como sobre o que poderá ser desenvolvido, conforme a complexidade e nível de regulamentação da instituição, para a formulação de um sistema de compliance eficaz.	-
		Inovação e Competitividade	Presencial / Leituras/ Intercâmbios	Atualizar sobre os desafios e as tendências de mercado, além do aprimoramento das práticas já realizadas como	-

Plano de Sucessão de Administradores da Cooperativa de Crédito de Livre Admissão da Grande
Goiânia Ltda - Sicoob Crediadag

				base para a tomada de decisão	
		Sustentabilidade	Presencial / Leituras/ Intercâmbios	Atualizar sobre os desafios e as tendências de mercado, além do aprimoramento das práticas já realizadas	-
Certificações	Certificações Profissionais	Certificação de Dirigentes do Sicoob (Diretor Executivo e/ou Conselheiro de Administração)	Sistêmica	Mensurar o nível de capacitação técnica dos dirigentes que respondem pela gestão e resultados das cooperativas.	Sicoob Universidade
		CPA 10 e/ou CPA 20	Mercado	Elevar o nível de conhecimento sobre o Sistema Financeiro Nacional e sobre as principais características dos produtos de investimentos que são ofertados pela cooperativa.	Anbima

Plano de Sucessão de Administradores da Cooperativa de Crédito de Livre Admissão da Grande Goiânia Ltda - Sicoob Crediadag

Capacitação para Associados (Futuro Conselheiro de Administração)					
3 Cs	Trilha	Solução	Tipo	Resultado Esperado	Provedor
Cooperativismo e Cultura Sicoob	DNA SICOOB Integração Institucional	Boas Vindas Sicoob	animação	Despertar o sentimento de pertencimento ao Sicoob.	Sicoob Universidade
		Cooperativismo de Crédito e Institucional	e-learning	Habilidade de responder aos questionamentos sobre cooperativismo e sobre o Sicoob.	Sicoob Universidade
		Estrutura de Funcionamento das Cooperativas de Crédito	Leituras	Orientar-se pela legislação vigente	-
		Formação em instituições financeiras (básico)	e-learning	Ambientar-se no contexto do negócio do Sicoob.	Sicoob Universidade
		Produtos e Serviços (básico)	animação	Conhecer o portfólio de produtos e serviços.	Sicoob Universidade
		Sisbr - Uma visão Geral	vídeo	Visão sistêmica do Sisbr e suas múltiplas interfaces	Sicoob Universidade
	DNA SICOOB Identidade Institucional	4 Minutos de Ética	Vídeo	Orientar-se pelos comportamentos éticos em relação a pessoas e processos.	Sicoob Universidade
		Ética Sicoob	E-learning	Orientar-se pelos comportamentos éticos alinhados ao Sicoob	Sicoob Universidade
		Prevenção a fraude	E-learning	Aumentar o conhecimento dos processos e reduzir o número de fraudes;	Sicoob Universidade
		PLD/FT Dirigentes	E-learning	Identificar, agir preventivamente a ações de tentativa de lavagem de dinheiro.	Sicoob Universidade
		Risco Operacional Básico	E-learning	Mapear e mitigar as principais fontes de risco operacional nas cooperativas.	Sicoob Universidade

Plano de Sucessão de Administradores da Cooperativa de Crédito de Livre Admissão da Grande Goiânia Ltda - Sicoob Crediadag

Capacitação para Diretores					
	Trilha	Solução	Tipo	Resultado Esperado	Provedor
Cooperativismo e Cultura Sicoob	DNA SICOOB Integração Institucional	Boas Vindas Sicoob	animação	Despertar o sentimento de pertencimento ao Sicoob.	Sicoob Universidade
		Cooperativismo de Crédito e Institucional	e-learning	Habilidade de responder aos questionamentos sobre cooperativismo e sobre o Sicoob.	Sicoob Universidade
		Estrutura de Funcionamento das Cooperativas de Crédito	Leituras	Orientar-se pela legislação vigente	-
		Formação em instituições financeiras (básico)	e-learning	Ambientar-se no contexto do negócio do Sicoob.	Sicoob Universidade
		Produtos e Serviços (básico)	animação	Conhecer o portfólio de produtos e serviços.	Sicoob Universidade
		Sisbr - Uma visão Geral	vídeo	Visão sistêmica do Sisbr e suas múltiplas interfaces	Sicoob Universidade
	DNA SICOOB Identidade Institucional	4 Minutos de Ética	Vídeo	Orientar-se pelos comportamentos éticos em relação a pessoas e processos.	Sicoob Universidade
		Ética Sicoob	E-learning	Orientar-se pelos comportamentos éticos alinhados ao Sicoob	Sicoob Universidade
		Prevenção a fraude	E-learning	Aumentar o	Sicoob

Plano de Sucessão de Administradores da Cooperativa de Crédito de Livre Admissão da Grande Goiânia Ltda - Sicoob Crediadag

				conhecimento dos processos e reduzir o número de fraudes;	Universidade
		PLD/FT Dirigentes	E-learning	Identificar, agir preventivamente a ações de lavagem de dinheiro.	Sicoob Universidade
		Risco Operacional Básico	E-learning	Mapear e mitigar as principais fontes de risco operacional nas cooperativas.	Sicoob Universidade
Conhecimentos Específicos	Instrumentalização Geral	Sisbr - Uma visão geral	Vídeo	Visão sistêmica do Sisbr e suas múltiplas interfaces	Sicoob Universidade
		Plataforma: Atendimento/Consultas externas	Vídeo	Conhecer as principais rotinas por meio da plataforma	Sicoob Universidade
		Plataforma: Conta Corrente	Vídeo	Conhecer as principais rotinas por meio da plataforma	Sicoob Universidade
		Plataforma: Captação remunerada	Vídeo	Conhecer as principais rotinas por meio da plataforma	Sicoob Universidade
		Plataforma: Conta capital	Vídeo	Conhecer as principais rotinas por meio da plataforma	Sicoob Universidade
		Plataforma: Cálculo de Riscos e Limites - CRL	Vídeo	Conhecer as principais rotinas por meio da plataforma	Sicoob Universidade
		Plataforma De Crédito	Vídeo	Conhecer as principais rotinas por meio da	Sicoob Universidade

Plano de Sucessão de Administradores da Cooperativa de Crédito de Livre Admissão da Grande Goiânia Ltda - Sicoob Crediadag

			plataforma	
Gestão de Negócios I	Análise do ambiente econômico	Presencial/ Leituras	Avaliar cenários econômicos e contextos de negócios	-
	Gestão de metas com foco em resultados	Reuniões	Construção de metas com foco em resultados	Cooperativa
	Sisbr analítico	Vídeo	Utilizar a ferramenta para prospecção de negócios	Sicoob Universidade
	Gestão de Risco de Crédito	E-learning	Ampliar os conhecimentos para melhor avaliação de risco da carteira de crédito afim de mitigar os riscos para a cooperativa e para o Sicoob.	Sicoob Universidade
	Apuração e análise resultado	Vídeo	Avaliar o desempenho da cooperativa via relatórios PAD. APN - Indicadores - Gestão de Risco	Sicoob Universidade
Gestão de Negócios II	Planejamento Estratégico Comercial	Reuniões	Diagnóstico de equipes comerciais. Planejamento de campanhas de produtos, estabelecimentos de metas. Gerenciamento de planos de ação.	Cooperativa

Plano de Sucessão de Administradores da Cooperativa de Crédito de Livre Admissão da Grande Goiânia Ltda - Sicoob Crediadag

		Análise Mercadológica avançado	Reuniões	Definir política de taxas de operações de crédito. Taxas de captação. Análise de linhas de crédito do mercado e adequação as da cooperativa. Parametrização de tarifas. Precificação de produtos e serviços. Estudo de condições comerciais dos produtos. Análise de indicadores econômicos.	Cooperativa
		Sisbr Analítico Avançado	E-learning	Realizar análises das carteiras, desempenho e impacto de processos utilizando o Sisbr Analítico	Sicoob Universidade
		Gestão por indicadores	Reuniões	Definir plano de gerenciamento com base em indicadores. Penetração de produto, outros	Cooperativa
	Gestão de Processos, Controles Internos e Riscos	Demonstrações Financeiras e Contábeis das Cooperativas de Crédito	Presencial/ Leituras	Ampliar os conhecimentos com enfque de auxilio no seu processo de tomada de decisão	-
		Princípios de Controles Internos postulados pelo Comitê de	E-learning	Atualizar sobre o conceito de Controle Interno	Sicoob Universidade
Conhecimentos Específicos					

Plano de Sucessão de Administradores da Cooperativa de Crédito de Livre Admissão da Grande Goiânia Ltda - Sicoob Crediadag

		Basiléia		e princípios do Comitê da Basiléia, destacando seus fundamentos e aplicação aos processos organizacionais.	
		Gestão de Processos, Controles Internos e Riscos	Presencial / Leituras	Ampliar os conhecimentos sobre a estrutura e a importância dos Controles Internos e Análise de Risco na administração dos processos internos.	-
		Prevenção a Lavagem de Dinheiro e Financiamento ao Terrorismo.	Presencial/ Leituras	Atualizar os conhecimentos para agir preventivamente a ações de tentativa de lavagem de dinheiro.	-
		Gestão de Continuidade de Negócios	E-learning	Ampliar os conhecimentos para lidar adequadamente com situações de descontinuidade	Sicoob Universidade
		Controle Patrimonial	Presencial/ Leituras	Ampliar os conhecimento à respeito da estrutura de controle patrimonial que atenda à legislação vigente.	-

Plano de Sucessão de Administradores da Cooperativa de Crédito de Livre Admissão da Grande Goiânia Ltda - Sicoob Crediadag

		Fluxo de Caixa	Presencial/ Leituras	Ampliar os conhecimentos sobre gestão financeira afim de analisar e propor as decisões da gestão dos recursos de caixa e suas implicações no dia a dia e apoiar na proposição de técnicas e procedimentos aplicáveis à análise e solução dos problemas de administração de capital de giro.	-
		Matemática Financeira	E-learning	Obter subsidios para realizar calculos financeiros relacionados a questoes do dia-a-dia	Sicoob Universidade
		Noções em Legislação Trabalhista e Previdenciária	Leituras	Atualizar na atual legislação trabalhista e previdenciárias com o objetivo de minimizar impactos trabalhistas e previdenciários.	-
		Estratégia, Inovação e Sustentabilidade	Presencial / Leituras/ Intercâmbios	Ampliar o conhecimento técnico no que diz respeito à estratégia e ao	-

Plano de Sucessão de Administradores da Cooperativa de Crédito de Livre Admissão da Grande Goiânia Ltda - Sicoob Crediadag

				Planejamento Estratégico, a fim de aprimorar as estratégias e práticas adotadas.	
		Planejamento Estratégico e sua aplicabilidade para as Cooperativas de Crédito;	Plano Estratégico do Sicoob	Conhecer o plano estratégico do Sicoob e da Cooperativa com enfoque nos objetivos estratégicos estabelecidos afim de melhorar os processos decisórios.	-
		Governança Corporativa e Compliance	Presencial / Leituras/ Intercâmbios	Avaliar as estruturas preexistentes, de modo a fazer com que essas atuem em prol de um ambiente de controle e monitoramento adequado, bem como sobre o que poderá ser desenvolvido, conforme a complexidade e nível de regulamentação da instituição, para a formulação de um sistema de compliance eficaz.	-

Plano de Sucessão de Administradores da Cooperativa de Crédito de Livre Admissão da Grande Goiânia Ltda - Sicoob Crediadag

		Governança Corporativa e a gestão executiva;	Presencial / Leituras/ Intercâmbios	Atualizar sobre os desafios e as tendências de governança corporativa, além do aprimoramento das práticas de conselho.	-
		Inovação e Competitividade	Presencial / Leituras/ Intercâmbios	Atualizar sobre os desafios e as tendências de mercado, além do aprimoramento das práticas já realizadas como base para a tomada de decisão	-
		Sustentabilidade	Presencial / Leituras/ Intercâmbios	Atualizar sobre os desafios e as tendências de mercado, além do aprimoramento das práticas já realizadas	-
		Gestão Estratégica de Pessoas;	Presencial / Leituras/ Intercâmbios	Atualizar sobre os desafios e as tendências de mercado, além do aprimoramento das práticas já realizadas	-
		Plano de Negócio e Estratégia;	Presencial / Leituras/ Intercâmbios	Definir plano de negócio, estratégias a serem aplicadas e metas a serem cumpridas	-

Plano de Sucessão de Administradores da Cooperativa de Crédito de Livre Admissão da Grande Goiânia Ltda - Sicoob Crediadag

		Gestão Empresarial	Presencial / Leituras/ Intercâmbios	Ampliar a visão de mercado e da sua própria atuação como diretor afim de desempenhar seu papel com assertividade no que tange planejamento estratégico, aliado ao negocio, ao cooperativismo e ao desenvolvimento humano.	-
		Mapeamento de Processos	Presencial / Leituras/ Intercâmbios	Ampliar os conhecimentos técnicos para a análise de um processo sob as abordagens qualitativa e quantitativa.	-
Competências	Visão Estratégica do Negócio com foco em resultado	Soluções a serem desenvolvidas pelo Sicoob Universidade para o desenvolvimento das <u>competências comportamentais</u> exigidas			
	Foco na Eficiência e Eficácia				
	Relacionamento Institucional	Soluções a serem desenvolvidas pelo Sicoob Universidade para o desenvolvimento das <u>competências comportamentais</u> exigidas			
	Visão de Mercado				
	Liderança				
	Tomada de decisão				

Plano de Sucessão de Administradores da Cooperativa de Crédito de Livre Admissão da Grande Goiânia Ltda - Sicoob Crediadag

Certificações	Certificações Profissionais	Certificação de Dirigentes do Sicoob (Diretor Executivo e/ou Conselheiro de Administração)	Sistêmica	Mensurar o nível de capacitação técnica dos dirigentes que respondem pela gestão e resultados das cooperativas.	Sicoob Universidade
		CPA 10 e CPA 20	Mercado	Elevar o nível de conhecimento sobre o Sistema Financeiro Nacional e sobre as principais características dos produtos de investimentos que são ofertados pela cooperativa.	Anbima
		Certificação CFP (Planejador Financeiro)	Mercado	Elevar o nível visão estratégica e conhecimentos de planejamento e gestão financeira, administração de investimentos, gerenciamento de riscos e seguros, gestão financeira, planejamento de aposentadoria, fiscal e sucessório.	Associação Brasileira de Planejadores Financeiros

